大好評につき
オンライン開催

第2弾

音楽と語り

みんなでつながろう しあわせコンサート

2022 1.22 土

13:00
配信開始

シンガー
ソングライター
花れん ＆ 扇谷研人
ピアニスト

ゲスト

シンガーソングライター
しらいしりょうこ

シンガーソングライター
石塚裕美

〔主催〕四日市市 橋北地区社会福祉協議会 人権推進部　http://kyohoku.sakura.ne.jp/

第11回

四日市市　橋北地区社会福祉協議会 人権推進部 主催

人権コンサート

2012年から橋北地区でスタートした
この人権コンサートは今回で11回目の開催を
迎えます。
コロナ感染症対策として昨年に引き続き、
今回もYouTubeでの生配信で開催すること
に致しました。
ご自身のパソコンやスマホで、
どなたでも無料でご覧頂けます。

視聴・参加方法

開催日時 2022年1月22日(土)13:00　**参加費** 無料

インターネットに接続可能なパソコンまたはスマホをご準備のうえ、
下記URLにアクセス！ 開催時間になったらコンサートがはじまります！

YouTube　URL　https://youtu.be/vEW5xnIIDCU

QRコードはこちら

YouTubeでの生配信を見ながら、配信ページの
コメント欄にその場でメッセージを送ることができます。
コンサート開催中、あなたのコメントを読んで
花れんさんたちがお返事するかも？お楽しみに！

30の人権

1. 誰もがみな、生まれながらにして自由であり、平等です
2. 差別してはいけません
3. 生命に対する権利
4. 奴隷制度禁止
5. 拷問の禁止
6. どこに行っても、あなたには権利があります
7. 私たちは法の下に平等です
8. あなたの人権は法律によって守られます
9. 不当な拘束の禁止
10. 裁判を受ける権利
11. 有罪と証明されない限りは無罪
12. プライバシーの権利
13. 居住移転の自由
14. 安全に暮らせる場所を求める権利
15. 国籍を持つ権利
16. 結婚および家庭生活の自由
17. あなた自身の所有物への権利
18. 思想の自由
19. 自分の意見を持ち表明する自由
20. グループを結成する自由
21. 民主政治を求める権利
22. 社会保障を求める権利
23. 労働者の権利
24. 休息を持つ権利
25. 衣食住の権利
26. 教育を受ける権利
27. 著作権
28. 自由で平等な世界
29. 責任
30. 誰もあなたの人権を奪うことはできません

Youth for Human Rights Japan

30の人権 をビデオで視聴する

ユース・フォー・ヒューマンライツ

https://www.youtube.com/playlist?list=PLjccbpbyQGUV6ea0fjRcLNCSkuVo_pk8T

区別と差別

人権や平等ということについては話す時、
差別と区別というテーマは切っても切り離せないもの
ではないでしょうか。

「区別」は 物や事柄の間にある違いを認識すること。
「差別」は物事を区別し、そこに優劣をつけること。

正しい「区別」が出来ない人は、
人の所有物も自分の所有物と考えてもしかしたら
それを盗んでしまうかもしれません。

不当な「差別」をする人は
例えば 肌の色や出身の違いというだけで、
他の人を身分の低い人として
扱ってしまうかもしれません。

どうしたら不当な「差別」はなくなっていくのでしょうか？
昨年の第1回オンライン人権コンサートでは、
こんな事も話題にいたしました。

区別 物や事柄の間にある違いを認識すること

差別 物事を区別し、そこに優劣をつけること

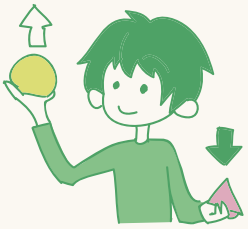

花れんさん・研人さんたちにコメントしよう！

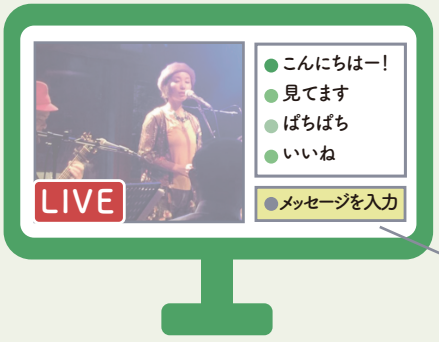

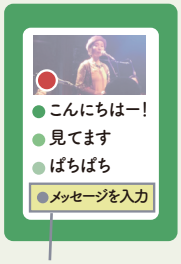

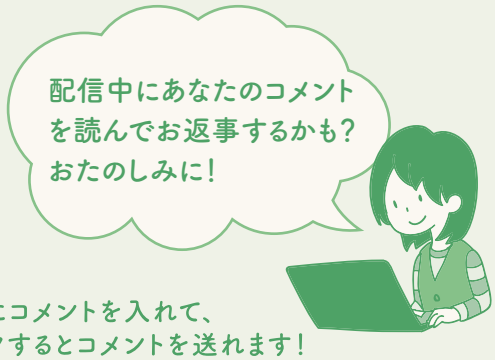

「メッセージを入力」にコメントを入れて、
送信アイコンをクリックするとコメントを送れます！

※コメント = YouTubeのライブチャットのことを指します。
※コメントする場合はGoogle のアカウントが必要です。
　アカウントにログインした上で配信ページにアクセスしてください。
※スマーフォンでコメントする場合は、YouTubeアプリよりアクセスしてください。

開催日時 2022年1月22日(土)13:00　**参加費** 無料

YouTube **配信URL** https://youtu.be/vEW5xnIIDCU

QRコードはこちら

人権の物語

人権のない世界

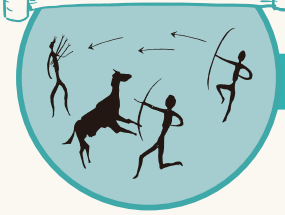

人権の誕生

BC539年 キュロス大王 バビロンを制服

ローマ帝国 BC27

王族との戦い

1215年 マグナ・カルタ（大憲章）

1628 イギリス権利請願

1689 イギリス権利の章典

自然権の主張

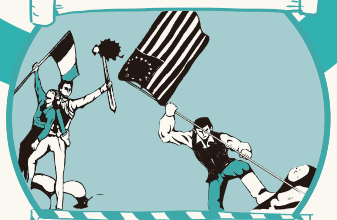

1776年 アメリカ独立宣言
1789年 フランス革命

ナポレオンの侵略

1800年 ナポレオン ヨーロッパ侵略

ガンジーの主張

1915年 マハトマ・ガンジー インドで抗議を先導する

ガンジー・アーウィン協定 1931

ヒトラーの虐殺

1930年代以降 ナチスドイツ ユダヤ人大虐殺

1945 国際連合発足

世界人権宣言

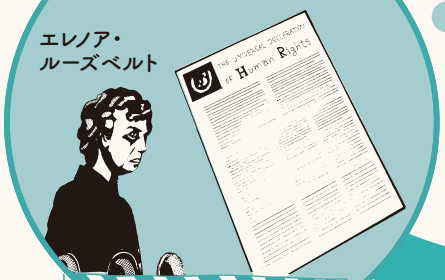

1948年 世界人権宣言

Youth for Human Rights Japan

イラスト：山下梨花子
参　照：ユース・フォー・ヒューマンライツ DVD「人権の物語」

四日市の子どもたちの言葉からイメージを膨らませ
この街を明るく照らす歌が出来上がりました。

虹色のしあわせ

作詞作曲：花れん　編曲：扇谷研人

コンビナートのきらめきが　ほら
この街を包んでいるよ
ここにしかないぬくもりがある
きらきら　きらきら　輝くよ

嬉しいこと　悲しいこと
みんな色に変えてみよう
言葉にはできない想いも
きっと受け止めるよ

君の喜びは黄色　僕の悔しさは紫
君の悲しみは青で　僕の静けさも青

ハレルヤ　明日晴れるや
君と僕の心合わせて
空に架けよう　きっと見えるよ
僕たちの　虹色のしあわせ

大きな手　小さな手　力合わせてみようよ
一人ではできないことでも
きっと乗り越えられる

僕の優しさ薄桃　君の笑顔はオレンジ
僕の怒りは真っ赤で　君の情熱も赤

ハレルヤ　明日晴れるや
この街の夜景の向こうに
まぶしい朝が　またはじまる
悲しみも　抱きしめたら

ハレルヤ　明日晴れるや
君と僕の心合わせて
空に架けよう　きっと見えるよ
僕たちの　虹色のしあわせ
虹色のしあわせ　虹色のしあわせ

ダウンロード販売はこちら

Plume Records shop（プルームレコーズショップ）　300円（税込）

QRコードはこちら

販売URL　http://plume-records.shop-pro.jp/?pid=151248631

※ダウンロード販売のみとなります（CDは非売品として四日市内の学校などに配布されます）

CDに関するお問い合わせ

四日市市橋北地区社会福祉協議会人権推進部
〒510-0024
四日市市新浜町14－11 橋北地区団体事務局内
TEL：059-331-3901

楽曲や譜面に関するお問い合わせ

Plume Records（プルームレコーズ）
MAIL：info@plume-records.com
WEB：http://plume-records.com
※合唱譜面・吹奏楽譜面をご希望の方はご用意できます